



Assembleia Legislativa do Estado do Acre
Gabinete Deputado Emerson Jarude

JARUDE
DEPUTADO ESTADUAL

INDICAÇÃO N. 5022026

À SEC. EXECUTIVA PARA
DEVIDAS PROVIDÊNCIAS
Em... 13.05.26

Presidente

Com base no art. 169, da Resolução n. 86/90 – Regimento Interno desta Casa Legislativa – solicito à Mesa Diretora que encaminhe ao Prefeito Alysson Bestene Lins e ao Secretário Municipal de Infraestrutura, Antônio Cid Rodrigues Ferreira esta indicação para que providencie a pavimentação da Rua Jupiter, Ramal do Pastor, Benfica.

Conforme a inspeção realizada in loco, a referida rua necessita ser pavimentado nos primeiros 1000 metros para melhores condições de tráfego, segurança e qualidade de vida dos moradores, pois atualmente a precariedade da rua tem causado diversos transtornos, especialmente em períodos chuvosos quando a mobilidade se torna extremamente difícil.

Sala das Sessões “**Deputado Francisco Cartaxo**”, 12 de maio de 2026.

Deputado **EMERSON JARUDE**
Partido Novo



Assembleia Legislativa do Estado do Acre
Gabinete Deputado Emerson Jarude

JARUDE
DEPUTADO ESTADUAL



ANEXO:

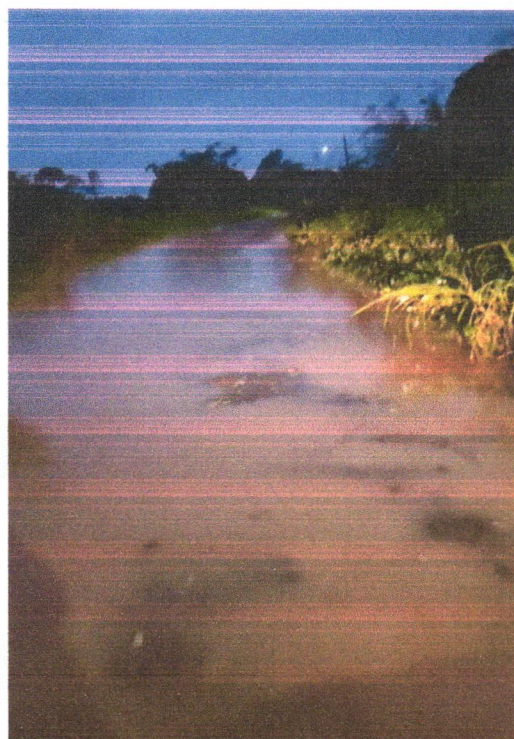

JARUDE
DEPUTADO ESTADUAL

Assembleia Legislativa do Estado do Acre
Rua Arlindo Porto Leal, n. 241, 3º andar – Centro – CEP 69908-040
Fone (68) 3213-4000
(68) 9.9206-2815. E-mail: emersonjarude@gmail.com