



Assembleia Legislativa do Estado do Acre
GABINETE DA DEPUTADA ESTADUAL DRA. MICHELLE MELO

À SEC. EXECUTIVA PARA
DEVIDAS PROVIDÊNCIAS
Em...
Presidente

INDICAÇÃO Nº 914/2025

Indico à Mesa Diretora, na forma regimental, com base no art. 169, da Resolução nº 86/90 (Regimento Interno desta Casa de Leis), que seja encaminhado expediente à Sra. Orlanilda Ximenes Muniz, Presidente do Departamento de Estradas de Rodagem, Infraestrutura Hidroviária e Aeroportuária do Acre – DERACRE, a fim de providenciar a ampliação da ponte no Ramal do Noca, km 42, estrada Transacreana.

O Referido Ramal do Noca tem 6 km de extensão, a ponte é de extrema importância para a comunidade, pois é por ela que toda comunidade se desloca, o que tornou a Ponte pequena para o tráfego da comunidade, conforme pode-se observar nas imagens em anexo.

Sala das Sessões "Deputado FRANCISCO CARTAXO"

Rio Branco/AC, 25 de novembro de 2025.

MICHELLE DE
OLIVEIRA
MELO
WICIUK:
75730090200

Deputada Dra. Michelle de Oliveira Melo
Deputada Estadual PDT/AC



Assembleia Legislativa do Estado do Acre
GABINETE DA DEPUTADA ESTADUAL DRA. MICHELLE MELO



Gabinete da Deputada Estadual – Dra. Michelle Melo
ALEAC: Rua Arlindo Porto Leal, nº 241, Centro, Rio Branco/AC – CEP: 69.900-904 Sala 16 (2º Piso) – E-mail:
gentecuidandodegente@gmail.com



Assembleia Legislativa do Estado do Acre
GABINETE DA DEPUTADA ESTADUAL DRA. MICHELLE MELO

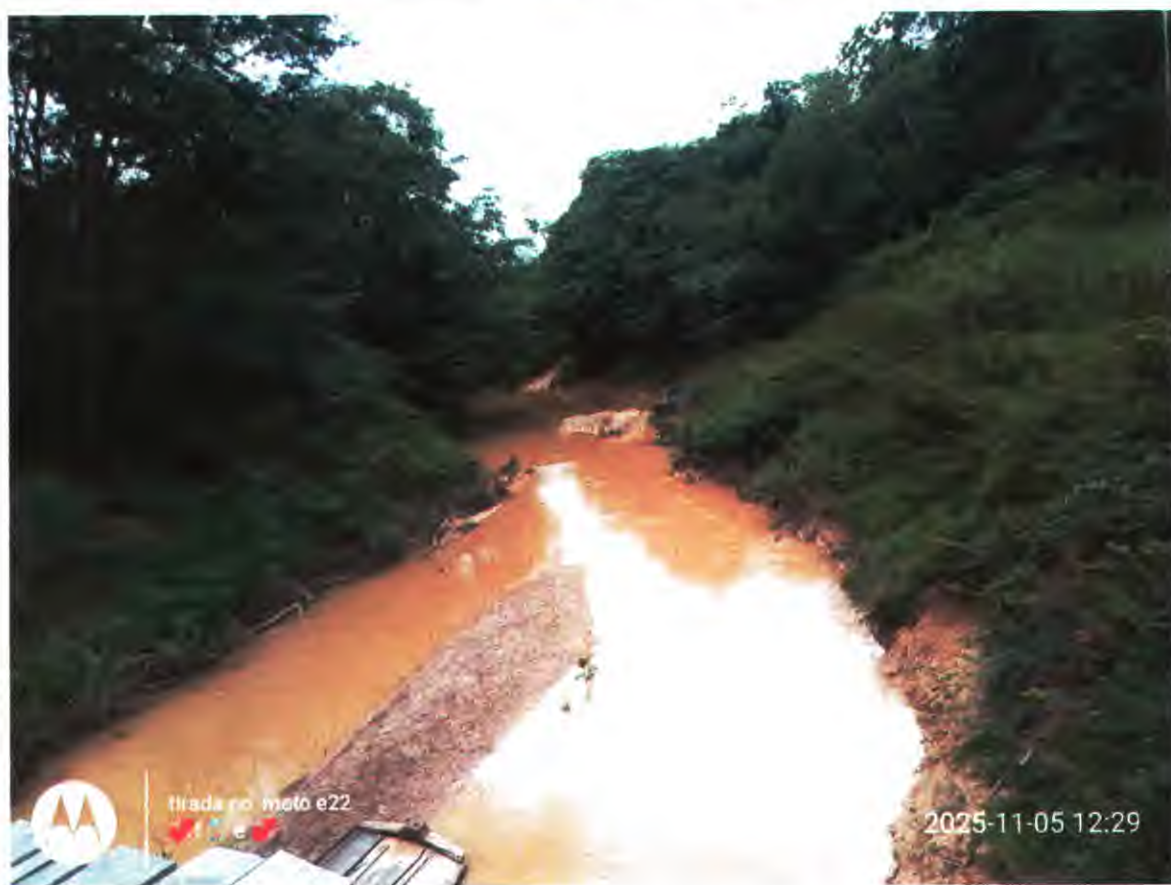

Gabinete da Deputada Estadual – Dra. Michelle Melo
ALEAC: Rua Arlindo Porto Leal, nº 241, Centro, Rio Branco/AC – CEP: 69.900-904 Sala 16 (2º Piso) – E-mail:
gentecuidandodegente@gmail.com