



À SEC. EXECUTIVA PARA
DEVIDAS PROVIDÊNCIAS
Em 20/05/25
Presidente

INDICAÇÃO Nº 413 /2025

Indico à Mesa Diretora da Assembleia Legislativa do Estado do Acre, nos termos dos arts. 169 e 170 da Resolução nº 86/90 – Regimento Interno deste Poder, que seja enviado expediente ao **Excelentíssimo Senhor Governador do Estado do Acre, Gladson Cameli**, e ao **Senhor Pedro Pascoal Duarte Pinheiro Zambon, Secretário de Estado de Saúde – SESACRE**, solicitando adotadas providências urgentes quanto à situação crítica da Unidade Mista de Saúde de Manoel Urbano, situada na Rua Antônio Coelho de Brito, naquele município.

Sala das Sessões “Deputado Francisco Cartaxo”

15 de maio de 2025

Adailton Cruz
Deputado Estadual – PSB



JUSTIFICATA

A presente Indicação tem como objetivo solicitar, com urgência, providências por parte do Poder Executivo, diante do cenário alarmante identificado na Unidade Mista de Saúde de Manoel Urbano.

Durante visita técnica à unidade, constatamos uma série de irregularidades de natureza estrutural, sanitária e de segurança que comprometem a integridade física e o bem-estar de pacientes, profissionais da saúde e da comunidade em geral. A situação demanda ações imediatas, articuladas e planejadas, com vistas a garantir condições mínimas de funcionamento e atendimento digno à população.

As obras de reforma e ampliação da unidade encontram-se paralisadas há mais de dois anos, deixando ambientes inacabados e inoperantes. Salas estão obstruídas por entulhos, tintas, sacos de cimento, telhas e outros materiais, inviabilizando o atendimento em diversas áreas.

A situação do setor de radiologia é crítica: embora exista um aparelho de raio-X disponível, ele permanece encaixotado e sem uso há aproximadamente dois anos, devido à não finalização da sala específica e à ausência de técnicos habilitados para operá-lo. Essa falha compromete diagnósticos fundamentais para o atendimento a população, agilizando a identificação de quadros clínicos de forma agilizada, sem a necessidade do paciente se deslocar para outras unidades ou municípios em busca do serviço.

Ademais, outra situação alarmante na unidade é a infestação de pombos, principalmente nos forros de salas e corredores, com fezes, penas e carcaças contaminando equipamentos e superfícies de trabalho, elevando o risco de contaminação biológica. Os forros deteriorados, com infiltrações e buracos, vêm sendo remendados com fitas adesivas, o que é inaceitável do ponto de vista sanitário.



A caixa d'água da unidade apresenta sinais graves de contaminação: há presença de fungos, fezes de pombos, musgos e plantas, além de rachaduras visíveis, o que compromete a qualidade da água utilizada. O sistema de esgotamento sanitário está inoperante, com fossas entupidas, esgoto exposto e forte odor ao redor do prédio.

Internamente, a estrutura está deteriorada: banheiros e salas de repouso com equipamentos danificados, pias e vasos quebrados, além de diversas áreas com mobiliário inutilizável. No tocante à segurança patrimonial, parte do muro está destruída e não há sistema de vigilância funcional, deixando a unidade vulnerável a furtos e invasões.

Outro ponto de preocupação é o transporte de pacientes. Considerando que a única ambulância vermelha encontra-se inoperante e em manutenção, sem previsão de retorno. Desde então, a unidade utiliza uma ambulância branca sem estrutura adequada para transporte de pacientes em estado grave.

Por fim, destacamos o grave déficit de profissionais de enfermagem, especialmente técnicos. A equipe atual está sobrecarregada, o setor de classificação de risco encontra-se desativado, e há prejuízo direto na qualidade e continuidade do atendimento. Dessa forma se faz urgente a contratação de, ao menos, dois técnicos de enfermagem, além de reforço da equipe de enfermeiros.

Diante desse cenário, indicamos à SESACRE e ao Governo do Estado a adoção das seguintes medidas emergenciais:

I – Retomada imediata das obras de reforma e ampliação da unidade, com remoção de entulhos e finalização das estruturas inacabadas;

II – Conclusão da sala de radiologia e ativação do serviço com equipe técnica qualificada;



III – Substituição completa dos forros, com higienização das áreas atingidas;

IV – Controle ambiental e eliminação da infestação de pombos;

V – Manutenção e limpeza da caixa d'água, com troca da estrutura, se necessário;

VI – Correção do sistema de esgotamento sanitário e destinação adequada de resíduos;

VII – Reparos nas estruturas internas, banheiros, salas de repouso e equipamentos danificados;

VIII – Reconstrução do muro da unidade e reforço da segurança patrimonial;

IX – Reforço imediato da frota de ambulâncias, com envio de unidade vermelha em operação;

X – Contratação emergencial de enfermeiros e técnicos de enfermagem para suprir a demanda.

A atual condição da Unidade Mista de Saúde de Manoel Urbano compromete seriamente o direito constitucional à saúde e exige respostas imediatas do poder público. Anexamos imagens que documentam as condições da unidade e reforçam a urgência da presente solicitação. Confiamos na sensibilidade e no compromisso da Secretaria de Estado de Saúde, assim como o Governo do Estado do Acre com o fortalecimento da saúde da população acreana.

Sala das Sessões “Deputado **Francisco Cartaxo**”

15 de maio de 2025

Adailton Cruz
Deputado Estadual – PSB



ANEXO I

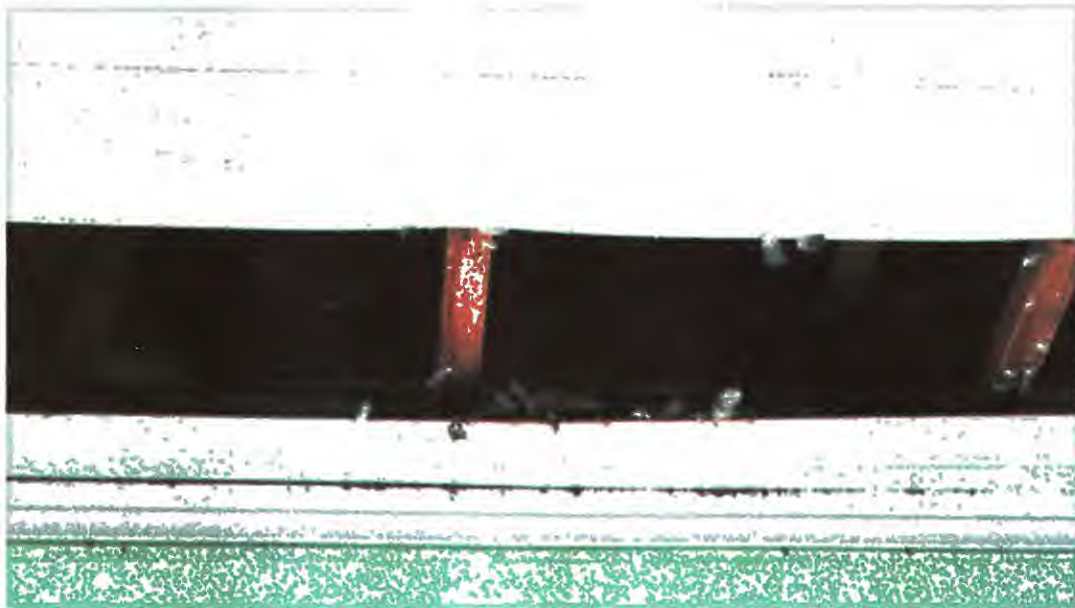

ANEXO II





ANEXO III



ANEXO IV





ANEXO V



ANEXO VI





ANEXO VII



ANEXO VIII





ANEXO IX



ANEXO X





ANEXO XI



ANEXO XII





ANEXO XIII

