



Assembleia Legislativa do Estado do Acre  
Gabinete Deputado Emerson Jarude

**JARUDE**  
DEPUTADO ESTADUAL

INDICAÇÃO N. 332/2023

À SEC. EXECUTIVA PM  
DE Vidas PROVIDENCIA  
Em... 08/11/2023  
Presidente

Com arrimo no art. 169, da Resolução n. 86/90 – Regimento Interno desta Casa Legislativa – solicito à Mesa Diretora que encaminhe ao Governador do Estado esta indicação para que providencie a manutenção da escola pública estadual Maria Gouveia Viana localizada na rua Campo Grande, número 940, bairro João Eduardo I..

Conforme inspeção realizada in loco, constatou-se que referida escola encontra-se com a quadra de esportes bastante desgastadas, o que requer reparos no revestimento e na pintura, visando um melhor desempenho dos alunos que a utilizam.

Sala das Sessões “Deputado Francisco Cartaxo”, 22 de agosto de 2023

Deputado **EMERSON JARUDE**  
Partido Novo



Assembleia Legislativa do Estado do Acre  
Gabinete Deputado Emerson Jarude

**JARUDE**  
DEPUTADO ESTADUAL

ANEXO:

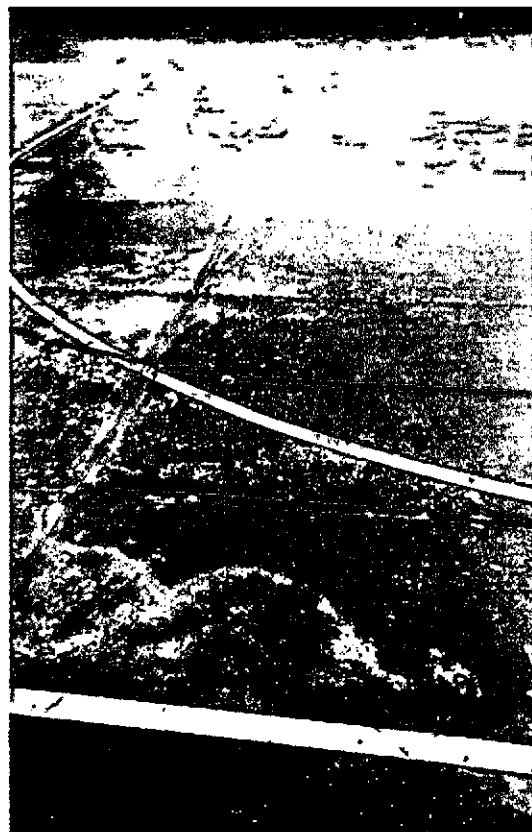

Assembleia Legislativa do Estado do Acre  
Rua Arlindo Porto Leal, n. 241, 3º andar – Centro – CEP. 69908-040.  
Fone (68) 3213-4000  
(68) 9.9206-2815. E-mail: [emersonjarude@gmail.com](mailto:emersonjarude@gmail.com)