

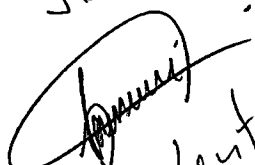

Estado do Acre  
Assembleia Legislativa  
Gabinete do Deputado ROBERTO DUARTE

INDICAÇÃO Nº 1230/2019

À Se. Executiva  
P/ providas providências  
16.10.2019

  
Presidente

Indicamos a Mesa Diretora da Assembleia Legislativa do Estado do Acre, com fundamentação no **art. 169**, da **Resolução nº 86/90 – Regimento Interno** desta Casa Legislativa, que seja encaminhado a presente indicação Legislativa ao Governo do Estado do Acre para que a Secretaria de Zeladoria da Cidade – **SMZC** – providencie, a roçagem na Estrada do Quixadá, no município de Rio Branco.

Sala das Sessões “Deputado FRANCISCO CARTAXO”, 15 de outubro de 2019.

ROBERTO DUARTE  
Deputado Estadual  
Líder – MDB



*Estado do Acre*  
*Assembleia Legislativa*  
*Gabinete do Deputado ROBERTO DUARTE*

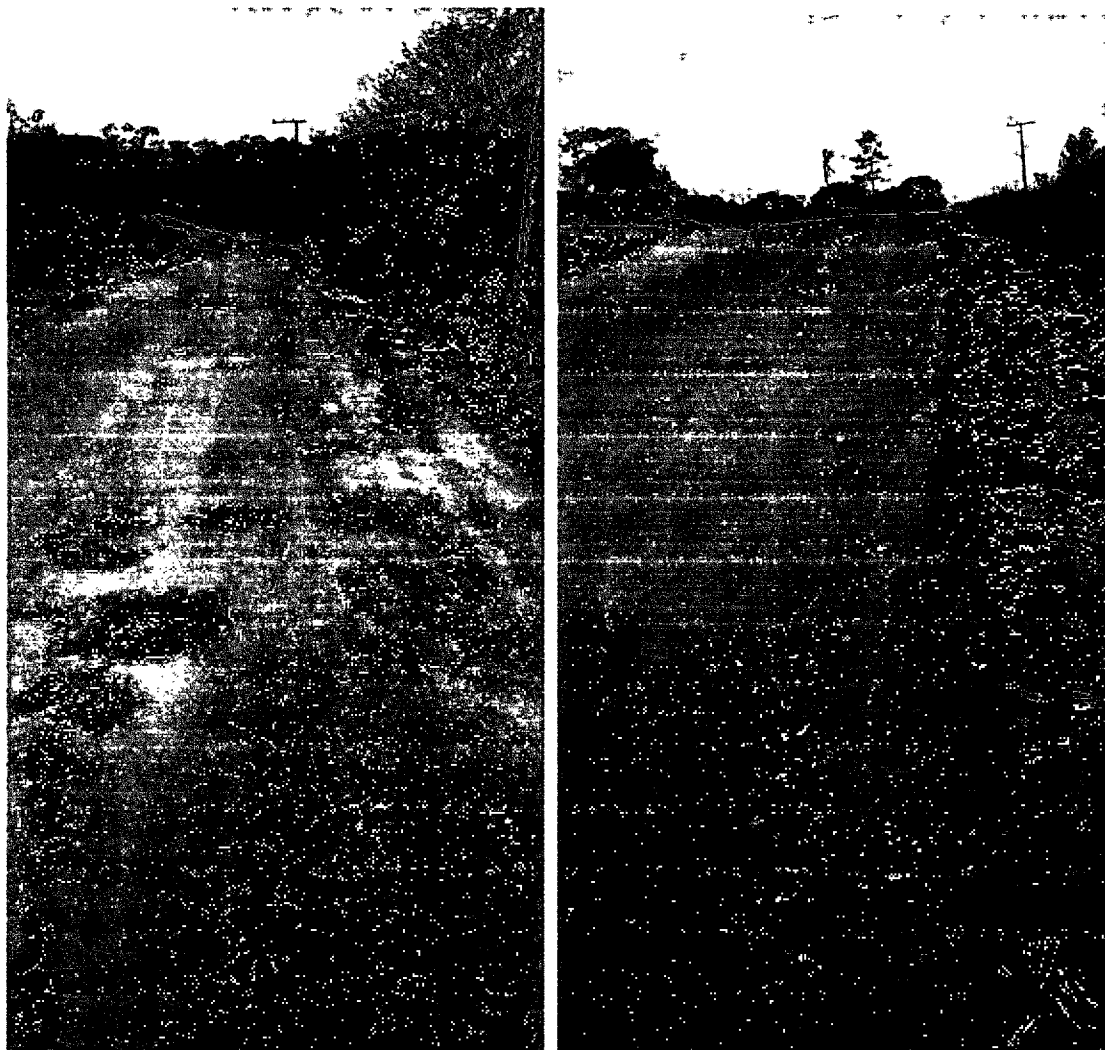

GABINETE DO DEPUTADO ROBERTO DUARTE – 2º PISO  
RUA ARLINDO PORTO LEAL, Nº241 – CENTRO – ALEAC — CEP: 69.900 -904  
TELEFONE: 3213-4054/4055  
E-MAIL: [gab.robertoduarte@gmail.com](mailto:gab.robertoduarte@gmail.com) / [www.aleac.leg.br](http://www.aleac.leg.br)